

# ΨΗΦΙΑΚΟ Βήμα

## ΨΗΦΙΑΚΗ ΑΝΑΒΑΘΜΙΣΗ ΤΩΝ ΕΠΙΧΕΙΡΗΣΕΩΝ



Προϋπολογισμός Δράσης

**50 εκατ. €**

Επενδυτικά Σχέδια

**5.000€ έως 50.000€**

**Συμμετέχουν**

Πολύ Μικρές,  
Μικρές και  
Μεσαίες Επιχειρήσεις



Ποσοστό Ενίσχυσης

**50%**

**Επιδοτούμενες Δαπάνες**



Προμήθεια, μεταφορά,  
εγκατάσταση και λειτουργία  
νέων μηχανημάτων και  
λοιπού εξοπλισμού ΤΠΕ



Προμήθεια και  
παραμετροποίηση  
λογισμικού



Κατασκευή  
e-shop  
Λογισμικό  
παραγγελιοδηψίας  
κ.ά.



Υπηρεσίες  
hosting,  
digital  
marketing  
κ.ά.

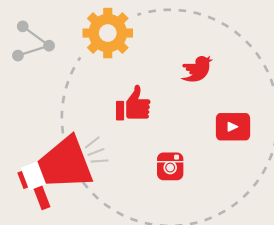

Μισθολογικό κόστος  
νέου προσωπικού

### Ψηφιακή Κατάταξη Επιχείρησης



Κάθε επιχείρηση συμπληρώνει  
ερωτηματολόγιο για την  
ψηφιακή της κατάσταση.



Η επιχείρηση θα αναβαθμιστεί  
τουλάχιστον μία βαθμίδα  
με την ολοκλήρωση του έργου.



**Λήξη Υποβολών:  
02 Οκτωβρίου 2018**



Η επένδυση θα πρέπει να ολοκληρωθεί  
σε δώδεκα (12) μήνες από την ένταξη  
του επενδυτικού σχεδίου.



Γρ. Πληροφόρησης ΕΥΔ ΕΠΑΝΕΚ:  
Λεωφ. Μεσογείων 56, Αθήνα  
Δευτέρα - Παρασκευή, 8.00 πμ - 5.00 μμ  
email: infoeran@mou.gr



**801 11 36 300**  
από σταθερό με αστική χρέωση  
από τις 8.00 πμ έως τις 7.00 μμ

**www** antagonistikotita.gr  
espa.gr



espaeraneκ



ΕΣΠΑ - ΕΠΑΝΕΚ (group)  
ΕΣΠΑ - ΕΠΑΝΕΚ



**ΕΠΑΝΕΚ 2014-2020**  
ΕΠΙΧΕΙΡΗΣΙΑΚΟ ΠΡΟΓΡΑΜΜΑ  
ΑΝΤΑΓΩΝΙΣΤΙΚΟΤΗΤΑ - ΕΠΙΧΕΙΡΗΜΑΤΙΚΟΤΗΤΑ - ΚΑΙΝΟΤΟΜΙΑ



Ευρωπαϊκή Ένωση  
Ευρωπαϊκό Ταμείο  
Περιφερειακής Ανάπτυξης



ΕΛΛΗΝΙΚΗ ΔΗΜΟΚΡΑΤΙΑ  
ΥΠΟΥΡΓΕΙΟ  
ΟΙΚΟΝΟΜΙΑΣ & ΑΝΑΠΤΥΞΗΣ  
ΕΣΠΑ - ΓΡΑΜΜΑΤΕΙΑ ΕΠΑ & ΤΕ  
ΕΣΠΑ - ΓΡΑΜΜΑΤΕΙΑ ΔΕΚΑΕΤΕΡΗΣ ΕΠΑΝΕΚ



ΕΣΠΑ  
2014-2020  
ανάπτυξη - εργασία - αλληλεγγύη

Με τη συγχρηματοδότηση της Ελλάδας και της Ευρωπαϊκής Ένωσης